英中发展中心
China UK Development Centre

CAMBRIDGE ACADEMIC DEVELOPMENT SEMINAR

2019 暑期剑桥学术发展项目

AUGUST 6TH - AUGUST 22ND

综合课程方向

西方文化 | 适合专业：文科、语言、历史等相关专业

人工智能 | 适合专业：电子信息、通信工程、软件工程等专业

法律方向 | 适合专业：法律相关专业

化学工程 | 适合专业：化学类相关专业

项目特色

剑桥深入体验 | 专业课程学习 | 名校学子结谊 | 英伦文化熏陶

院校官方合作 | 剑桥名师授课 | 官方认证课程 | 纯正英伦体验

更有：

优秀生推荐信

①经过授课老师评选的优秀学员将会被授予英国皇家学院院士兼剑桥大学教授的亲笔推荐信。

②所有全勤并通过项目考核的学员，将会获得授课老师或辅导助教的亲笔推荐信。

官方结业证书

所有参与学员将会获得剑桥大学学院签发的证书和成绩单。

证书曾多次受欧美著名高校及企业认可，可助力学员进一步留学深造或求职名企。

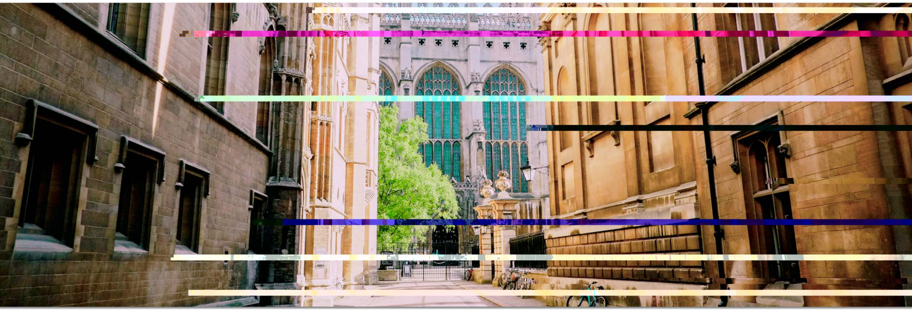

课程体系

专业课程 73%+ 文化课程 27%，共 44 学时

核心课程 (18学时) | 辅助课程 (8学时) | 科研指导 (10学时) | 探访课程 (4学时) | 结业发表(4学时)

机构探访

菲茨威廉博物馆 | THE FITZWILLIAM MUSEUM

菲茨威廉博物馆为剑桥大学的艺术和考古博物馆，成立于 1816 年，藏有跨越了多个世纪和年代的世界级艺术品，是英国最具名气的博物馆之一。博物馆收藏有从 13 世纪至今的美术作品，其中最引人注目的是意大利文艺复兴时期的作品。

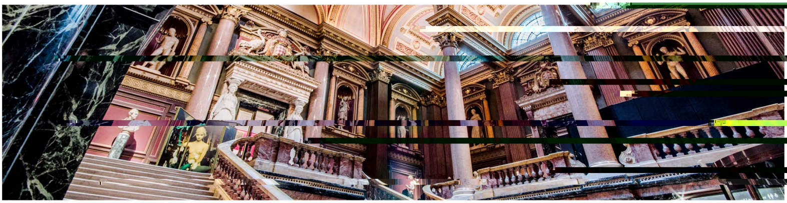

卡文迪许实验室 | CAVENDISH LABORATORY

卡文迪许实验室研究领域包括了天体物理学、粒子物理学、固体物理学、生物物理学，以英国物理学家和化学家亨利 · 卡文迪许的名字命名。卡文迪许实验室从 1874 年至 1989 年一共产生了 29 位诺贝尔奖得主。

最高法院丨 THE SUPREME COURT

最高法院是英国最高司法机关，主要职责是审理来自英格兰、威尔士及北爱尔兰三个司法管辖地区的上诉案件。

各类型的诉讼，都可由其审理，但最高法院尤其关注对一般大众具重要影响的司法案件。

在法律方向的项目中，同学们将走访最高法院，实地了解英国法院的流程。

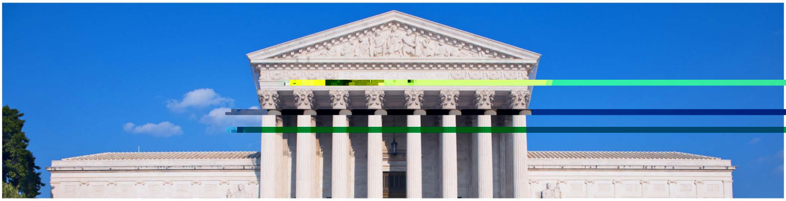

李约瑟研究所丨 NEEDHAM RESEARCH INSTITUTE

李约瑟研究所为国际上研究中国古代科技文化的四大中心之一。创办人李约瑟先生是英国皇家学会会员，著名的生物化学家。他被中国丰富悠久的历史文化所吸引，转而研究中国的科学技术与文明。他所提出的“李约瑟难题”受到国际学术界的广泛关注和研讨。

在西方文化项目中，将由资深研究员带领同学们参访李约瑟研究所。

剑桥大学计算机实验室丨 THE COMPUTER LABORATORY

剑桥大学在 QS2010 年世界大学综合排名中位居第五，它的计算机与信息专业也位列第五。剑桥大学计算机实验室由数学实验室发展而来，反映出剑桥大学对自动计算的日益重视，自成立以来，计算机实验室一直处于计算机科学研究的前沿，开拓创新，并于 2001 年收到比尔盖茨的捐赠新建威廉盖茨实验楼。到 2018 年，计算机实验室已经拥有 81 年的历史了，是世界上最古老的部门之一。

在人工智能项目中，同学们将到访剑桥大学计算机系，并参观威廉盖茨实验楼。

日程概览

注：最终行程会根据天气、交通情况微调，仅供参考

DAY　1
全天 | 到达 & 入住

DAY　2
上午 | 探访课程：LSE
下午 | 探访课程：KCL 或其他名校
晚上 | 歌剧

DAY　3
全天 | 伦敦城市探访

DAY　4
上午 | 前往剑桥并入住
下午 | 开幕仪式
晚上 | 欢迎晚宴

DAY　5
上午 | 专业课程
下午 | 剑桥城市参观
晚上 | 游戏之夜

DAY　6
上午 | 文化课程
下午 | 剑桥探索活动
晚上 | 中式晚餐

DAY　7
上午 | 专业课程
下午 | 专业课程
晚上 | 能力课程

DAY　8
上午 | SUPERVISION
　　 | INTRODUCTION
下午 | 专业课程
晚上 | 文化体验：DNA 传奇 - 老鹰酒吧

DAY　9
上午 | 学术讲座：剑桥申请
下午 | 学术讲座：学术写作 / 面试技巧
晚上 | 自习

DAY　10
上午 | 专业课程
下午 | SUPERVISION
　　 | PREPARATION & RESEARCH SKILLS
晚上 | 自习

DAY　11
上午 | SUPERVISION
　　 | PRESENTATION SKILLS
下午 | 探访课程：李约瑟研究所
晚上 | 自习

DAY　12
上午 | SUPERVISION
　　 | 参观所在学院
下午 | 专业课程
晚上 | 文化体验：SALSA 舞会

DAY　13
上午 | SUPERVISION
　　 | FINAL PREPARATION & REHEARSAL
下午 | 文化体验：剑河撑船
晚上 | 自习

DAY　14
上午 | 牛津大学参观
下午 | 比斯特村游览
晚上 | 自由活动

DAY　15
全天 | 自由活动

DAY　16
上午 | 结业发表
下午 | 自由活动
晚上 | 高桌结业仪式

DAY　17
全天 | 送机

活动掠影

伦敦城市之旅

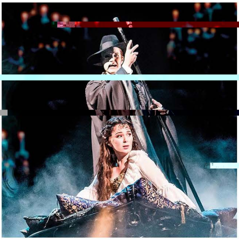

歌剧之夜

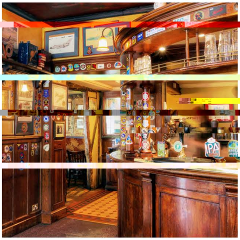

老鹰酒吧

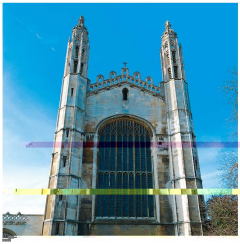

剑桥学院探访

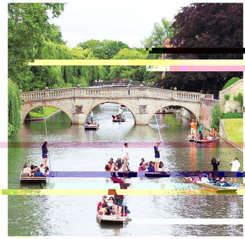

剑河撑船

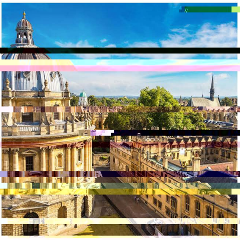

牛津探访 & 比斯特

费用说明

项目费用：共计 32800 元 , 共 18 天 16 晚

费用包含：

项目课程和实践费用

1、专业学术课程和实践课程费用
2、小组辅导费用，教学材料费用
3、教学场地相关费用
4、项目组中方和英方项目人员管理服务费用

住宿和餐饮费用

1、剑桥学院住宿及伦敦住宿费用
2、项目全程三餐餐饮费用
（除牛津、伦敦探访日、自由活动日的午、晚餐）
3、学院及宿舍网络服务
4、学院高桌晚宴费用（Formal Dinner）

项目活动费用

1、剑河撑船、Salsa舞会、博物馆探访、
国王学院探访、伦敦西区经典剧目门票
2、剑桥、牛津、伦敦城市探访
3、剑桥大学、牛津大学参观门票

交通费用

1、剑桥郡当地交通及司机小费
2、伦敦城市间交通及司机小费
3、牛津城市间交通及司机小费
4、希思罗机场接送机服务及司机小费

人力资源、保险及其它费用

1、专业机构探访顾问
2、团队旅行全球保险
3、剑桥大学财产损失保险
4、英国当地电话卡（含当地流量）
5、First-Aid 紧急治疗包和支援服务

费用不包含：

1、境内银行国际电汇费用
2、国际往返机票
3、签证费用

4、专业机构探访

报名方式

请参见校内通知

联系咨询

邮　　箱 | apply@cudc.info

电　　话 | 400 870 9566 (中国)

+44 (0)122 385 9965 (英国)